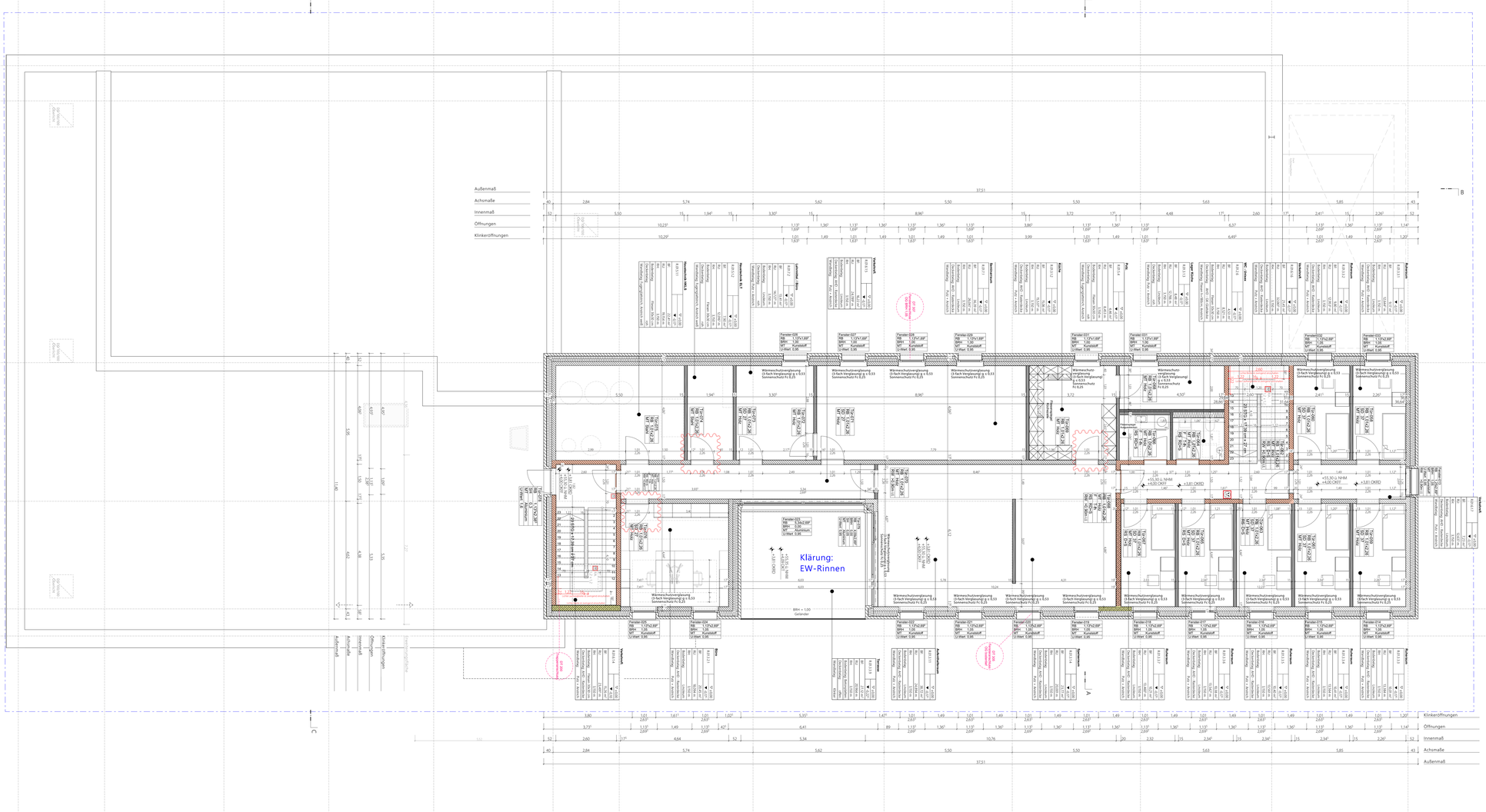

ALLGEMEINE VORGABEN

Alle Installationen in Nassellen, sowie Vornwanschalen sind erst nach erfolgter Installation TGA zu mauern/ abschließend zu beplanken.

BAUSTÖRUNG:
Die Maße sind vom Auftragnehmer auf ihre Richtigkeit bauseits zu überprüfen. Bei Abweichungen von den vorgegebenen Maßen ist die Bauleitung vom Auftragnehmer unverzüglich in Kenntnis zu setzen.

BRÜSTUNGSHÖHEN
Die BRH Angaben beziehen sich auf die Rohbaudeckenkante bis Brüstung und die Oberkante des Fertigfußbodens.

ÖFFNUNGSHÖHEN
Die Öffnungshöhen- Angaben beziehen sich auf die Oberkante des Fertigfußbodens.

LEGENDE

A	Automatik	RD	Rauchdicht
AHD	Abhangdecke	RM	Rauchmelder
AS	Anschlagsseite	RR	Rauchrohre
BD	Bodendurchbruch	RS	Rauchschutztür
BE	Bodeneinlauf (B/L)	RW	Rettungsweg
BG	Bodengleich (B)	SB	Schutzbrille (Wärmebloq)
BK	Bodenkanal	SB	Schiebetüre
BMZ	Brandmeldezentrale	SD	Schalschutz
BS	Bodenschacht	SE	Sicherheitsleuchte
BS	Bodenschlitz	STL	Steigung / Stufe
BW	Brandwand	TEL	Teleskop
DD	Deckendurchbruch (L/B)	T	Tür Nr.
DE	Dachentlauf (D)	UD	Unterlagsdurchbruch (B/H)
DF	Dachfang	UK	Unterkante Rohr
DFF	Dachflächenfenster	UEZ	Überzug
DKF	Drehkippfenster	UKFD	Unterkante Fertigdecke
DL	Dachlaterne	UKRD	Unterkante Rohdecke
DS	Deckenschlitz	UV	Unterverteilung
E	Elektronisch gesichert	UZ	Unterzug
EC	Elektronische Schließanlage	VB	Verteilerbrüstung
F&R	Feuermelder/Feuerlöscher	VSG	Verbundsicherheitsglas
FD	Fundamentschlitz (B/L)	WD	Wanddurchbruch (B/H)
FE	Fußleiste	WS	Wandschlitz (B/H)
FTS	Fertigestrich	WS	Wandschlitz (B/T)
F	Brandschutzklassifizierung	LK	Lichtkuppel
GM	Gefälle	MW	Mauerwerk
GK	Gipskarton	NA	Nutzsteigung
GF	Gasalarmierung/Gasalarmierung	NT	Nutzsteigungstiefe
GRT	Glasalmeneter	O	Öffnerfaltung
HK	Heizkörper	OEB	Öffnungsbegrenzer
HT	Hebe/Schiebetrennwand	OK	Oberkante
LFT	Lüftung	OKFF	Oberkante Fertigfußboden
LH	Lichte Höhe	OKRD	Oberkante Rohdecke
MA	Material	RA	Rollachse
NA	Nutzsteigung	RBM	Rohbaumaß

SYMBOLE

OKFF = Oberkante Fertigfußboden
OKRD = Oberkante Rohdecke
= 3,50 OK Fertigfußboden
= 3,52 OK Rohdecke
FEUERSTÄTTE = Tomuimer
SCHALL = Schallschutzanforderungen
SCHALL = Schallschutzanforderungen
Schnitt / Ansichtstiefe
Detail NR.
Plan NR.
Aktuelle Änderung
DS = Deckenschlitz (L/B/H)
BS = Bodenschlitz (L/B/H)
WS = Wandschlitz (L/B/H)
FD = Fußbodendurchbruch (L/B/H)
WD = Wanddurchbruch
KB = Kernbohrung Fußboden (Ø)

BAUSTOFFE NEUBAU

Erdreich, Stahlbeton, Gipskarton, Mörtel / Sand / Putz, Betonfertigteil, Dämmstoff (weich), Kies / Schotter, Schiebtaion, Dämmstoff (hart), Estrich, Mauerwerk, Sauberkeitsschicht, Naturstein

BAUSTOFFE BESTAND

Bestand

BRANDSCHUTZ NEUBAU

Bauteil F30 / B, Bauteil F90 / B, Brandwand, Bauart Brandwand

BRANDSCHUTZ BESTAND

F30, Bauteil F30, F90, Bauteil F90, BW, Brandwand

BRANDSCHUTZ TÜREN

DS, Dichtschließende Tür, T30 - RS, Tür T30 mit Rauchschutz nach DIN 18095
RS, Rauchschutztür, T90, Tür der Feuerwiderstandsklasse T90
T30, Tür der Feuerwiderstandsklasse T30, T90 - RS, Tür T90 mit Rauchschutz nach DIN 18095

SONSTIGES

(S) Sanitär
(H) Heizung
(L) Lüftung
(K) Kälte
(E) Elektro
(C) Communikation
(G) Gas

Höhenangaben Durchbrüche beziehen sich auf OKFB des jeweiligen Geschosses

Index	Datum	Änderungen	gezt.	gepr.
13	19.06.2026	Keine Änderung, Neuablage FRE	yl	
10	29.04 2026	Index 11 und 12 nicht existiert wegen PK3. Durchbrüche abgestimmt, Türpositionen geändert	yl	
09	12.12.2025	Deckenverspring	mr	
08	12.11.2025	Maßketten ana., Klinkeröffnungsmaße angepasst, Treppen angepasst	mr	
07	29.07.2025	Feuermelderpel angepasst	mr	

LAGEPLAN

± 0,00 = +51,30 m üNN = OK FFB EG

BAUVORHABEN
RW Lüdinghausen
Selmerstraße
59348 Lüdinghausen

KREIS COESFELD

BAUHERR
Kreis Coesfeld
Kreishaus I
Friedrich-Ebert – Str. 7
48653 Coesfeld

ÖffnBauAuft
PROJEKTSTEUERUNG

ÖffnBauAuft
ARCHITEKT

QUADRAT ARCHITEKTEN
Königswall 13 | 45657 Recklinghausen | mail@quadratplus.de
T +49 2361 890780 | F +49 2361 8907999 | www.quadratplus.de

ÖffnBauAuft Plangröße: A0 Querformat	Maßstab: 1:50	Blatt-Nr.: ARC_LP5_GRU_10G_002_13_FRE
Projekt-Nr.: 23-19	Gez.: yl	Titel: Obergeschoss
Index: 13	Datum: 22.06.2026	Projektleiter: Ausführungsplanung

Diese Zeichnung und deren Inhalt ist urheberrechtlich geschützt und darf ohne Erlaubnis des Verfassers nicht verwendet werden.